

BLOQUE I (A)
C/ SIERRA DE LOS VILLARES, 13
PLANTA BAJA
APARTAMENTO A

SUPERFICIES ÚTILES INTERIORES

| ESTANCIA | m ² |
|----------------------|----------------|
| salón-comedor-cocina | 20.18 |
| Paso | 3.28 |
| Baño | 4.28 |
| Dormitorio 1 | 13.19 |
| Dormitorio 2 | 8.49 |
| Porche | 4.73 |
| Total | 54.15 |

SUPERFICIE CONSTRUIDA

| | |
|----------|----------------------|
| VIVIENDA | 67,05 m ² |
|----------|----------------------|

ESCALA 1/75

EL PRESENTE PLANO TIENE CARÁCTER INFORMATIVO Y PODRÁ SUFRIR MODIFICACIONES POR MOTIVOS TÉCNICOS O JURÍDICOS

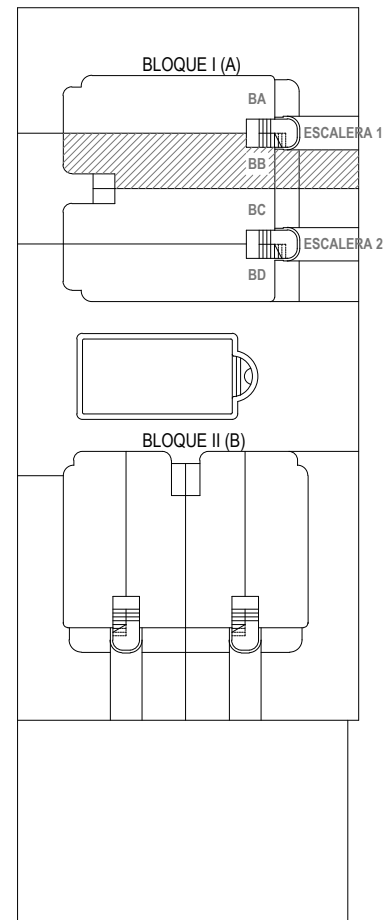
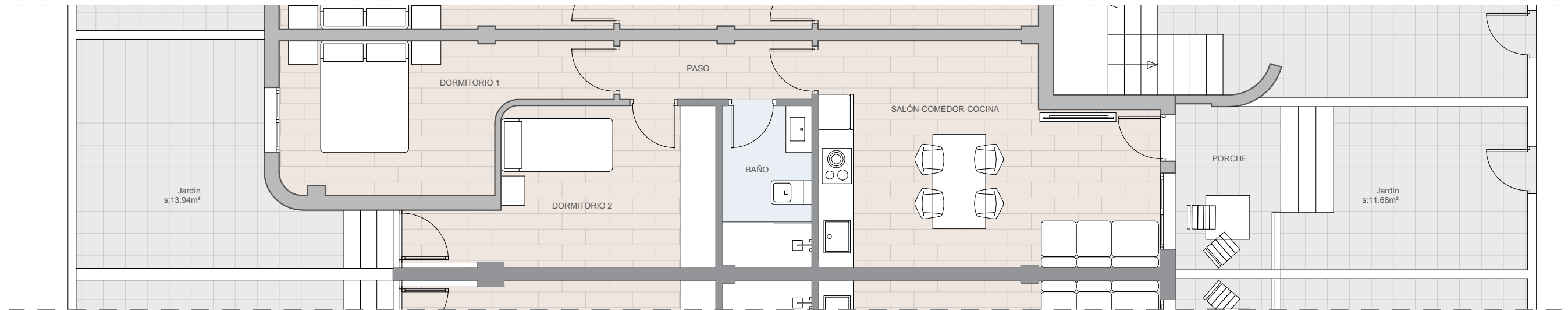

BLOQUE I (A)
C/ SIERRA DE LOS VILLARES, 9
PLANTA BAJA
APARTAMENTO B

SUPERFICIES INTERIORES

| ESTANCIA | m ² |
|----------------------|----------------|
| salón-comedor-cocina | 20.17 |
| Paso | 3.28 |
| Baño | 4.27 |
| Dormitorio 1 | 11.66 |
| Dormitorio 2 | 8.50 |
| Porche | 5.16 |
| TOTAL | 53.04 |

SUPERFICIE CONSTRUIDA

| | |
|----------|----------------------|
| VIVIENDA | 65.84 m ² |
|----------|----------------------|

ESCALA 1/75

EL PRESENTE PLANO TIENE CARÁCTER INFORMATIVO Y PODRÁ SUFRIR MODIFICACIONES POR MOTIVOS TÉCNICOS O JURÍDICOS

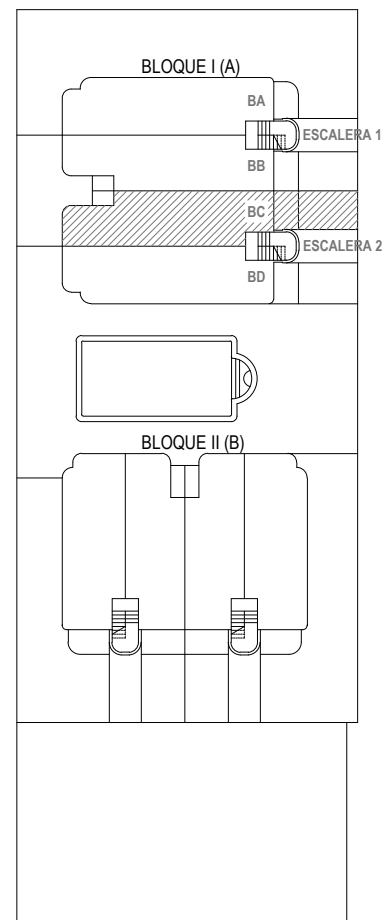
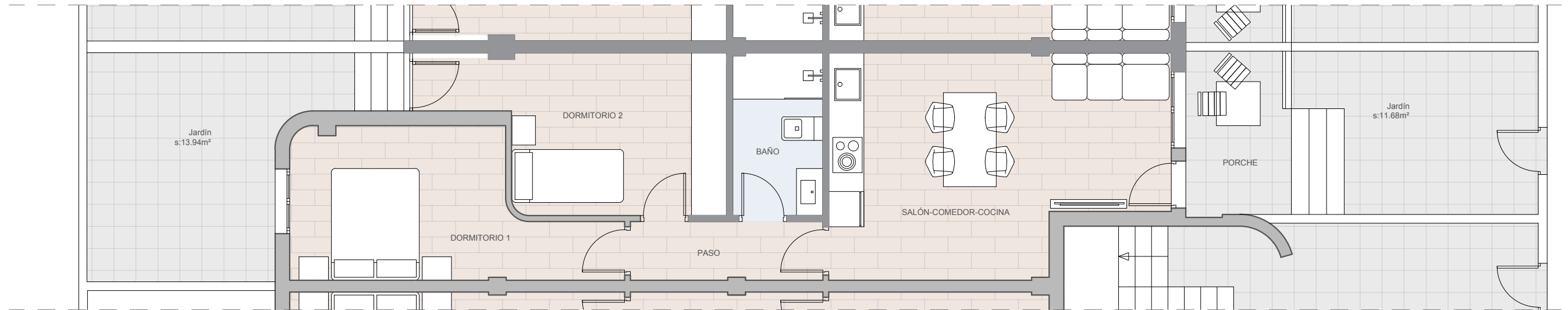

BLOQUE I (A)
C/ SIERRA DE LOS VILLARES, 7
PLANTA BAJA
APARTAMENTO C

SUPERFICIES INTERIORES

| ESTANCIA | m ² |
|----------------------|----------------|
| salón-comedor-cocina | 20.17 |
| Paso | 3.28 |
| Baño | 4.27 |
| Dormitorio 1 | 11.66 |
| Dormitorio 2 | 8.50 |
| Porche | 5.16 |
| TOTAL | 53.04 |

SUPERFICIE CONSTRUIDA

| | |
|----------|----------------------|
| VIVIENDA | 65,84 m ² |
|----------|----------------------|

ESCALA 1/75

EL PRESENTE PLANO TIENE CARÁCTER INFORMATIVO Y PODRÁ SUFRIR MODIFICACIONES POR MOTIVOS TÉCNICOS O JURÍDICOS

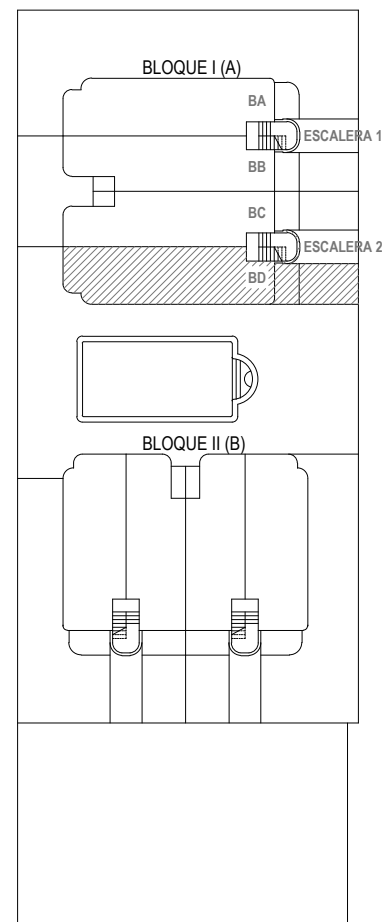
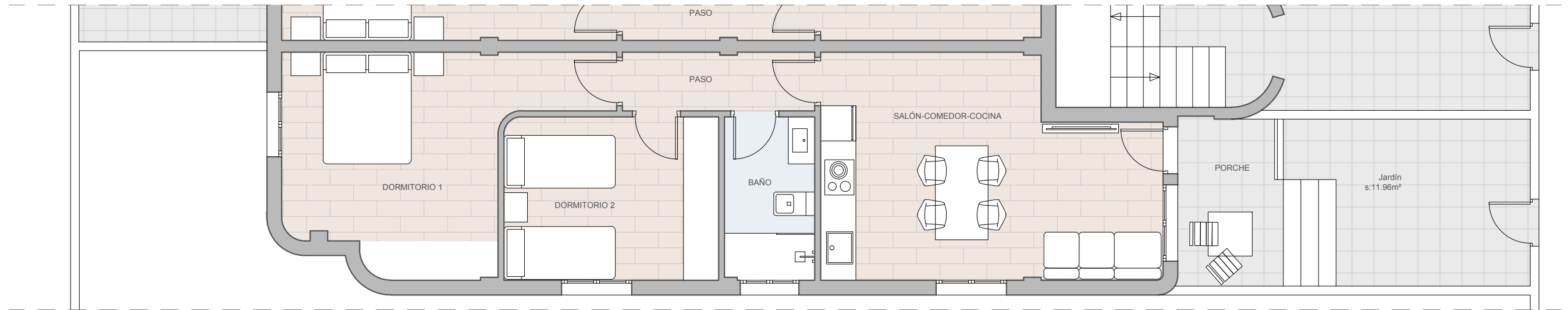

BLOQUE I (A)
C/ SIERRA DE LOS VILLARES, 3
PLANTA BAJA
APARTAMENTO D

SUPERFICIES ÚTILES INTERIORES

| ESTANCIA | m ² |
|----------------------|----------------|
| salón-comedor-cocina | 20.18 |
| Paso | 3.28 |
| Baño | 4.28 |
| Dormitorio 1 | 13.19 |
| Dormitorio 2 | 8.49 |
| Porche | 4.73 |
| Total | 54.15 |

SUPERFICIE CONSTRUIDA

| | |
|----------|----------------------|
| VIVIENDA | 67,05 m ² |
|----------|----------------------|

ESCALA 1/75

EL PRESENTE PLANO TIENE CARÁCTER INFORMATIVO Y PODRÁ SUFRIR MODIFICACIONES POR MOTIVOS TÉCNICOS O JURÍDICOS

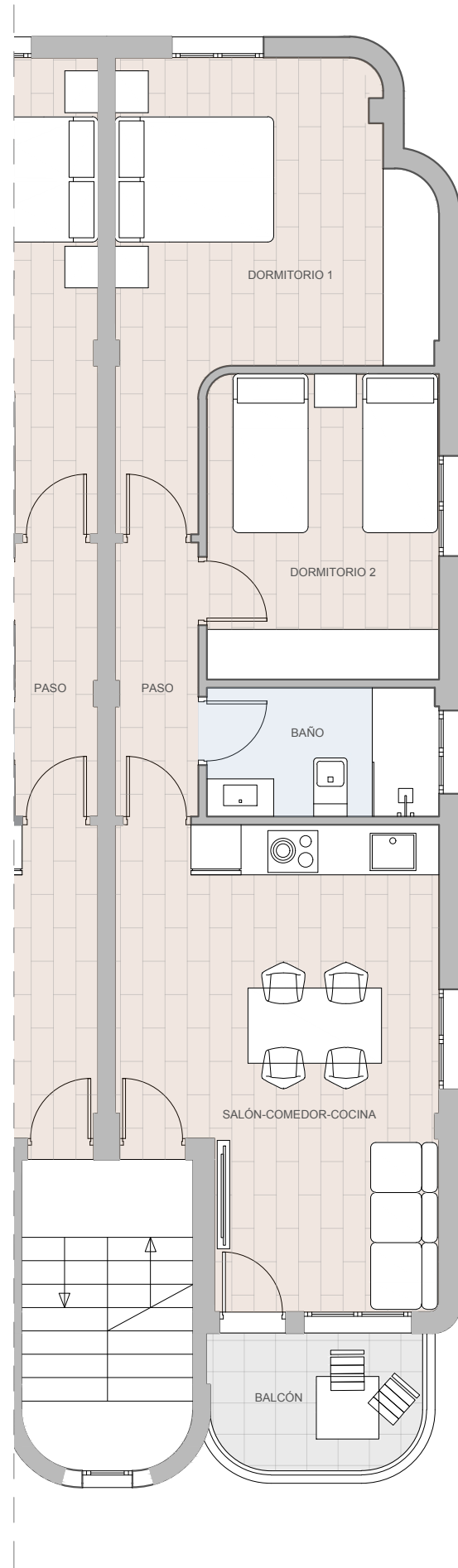

BLOQUE I (A)
C/ SIERRA DE LOS VILLARES, 11
ESC. 1_PLANTA PRIMERA
APARTAMENTO A

SUPERFICIES ÚTILES INTERIORES

| ESTANCIA | m ² |
|----------------------|----------------|
| salón-comedor-cocina | 20.18 |
| Paso | 3.28 |
| Baño | 4.28 |
| Dormitorio 1 | 13.19 |
| Dormitorio 2 | 8.49 |
| Balcón | 4.86 |
| Total | 54.28 |

SUPERFICIE CONSTRUIDA

| | |
|----------|----------------------|
| VIVIENDA | 67,05 m ² |
|----------|----------------------|

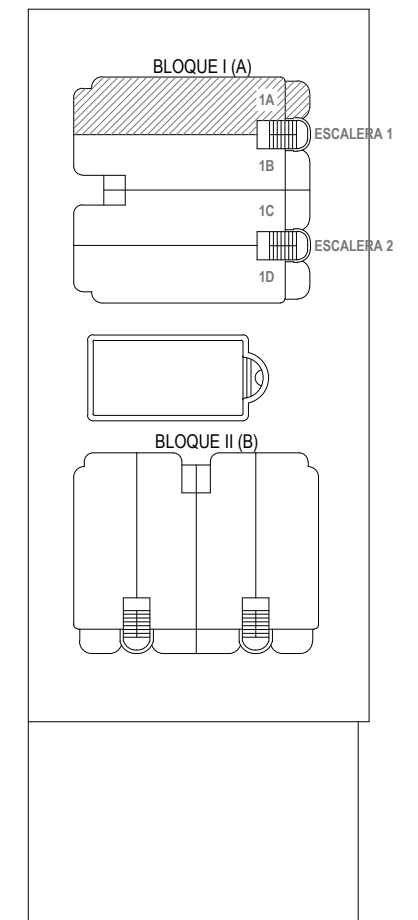

ESCALA 1/75

EL PRESENTE PLANO TIENE CARÁCTER INFORMATIVO Y PODRÁ SUFRIR MODIFICACIONES POR MOTIVOS TÉCNICOS O JURÍDICOS

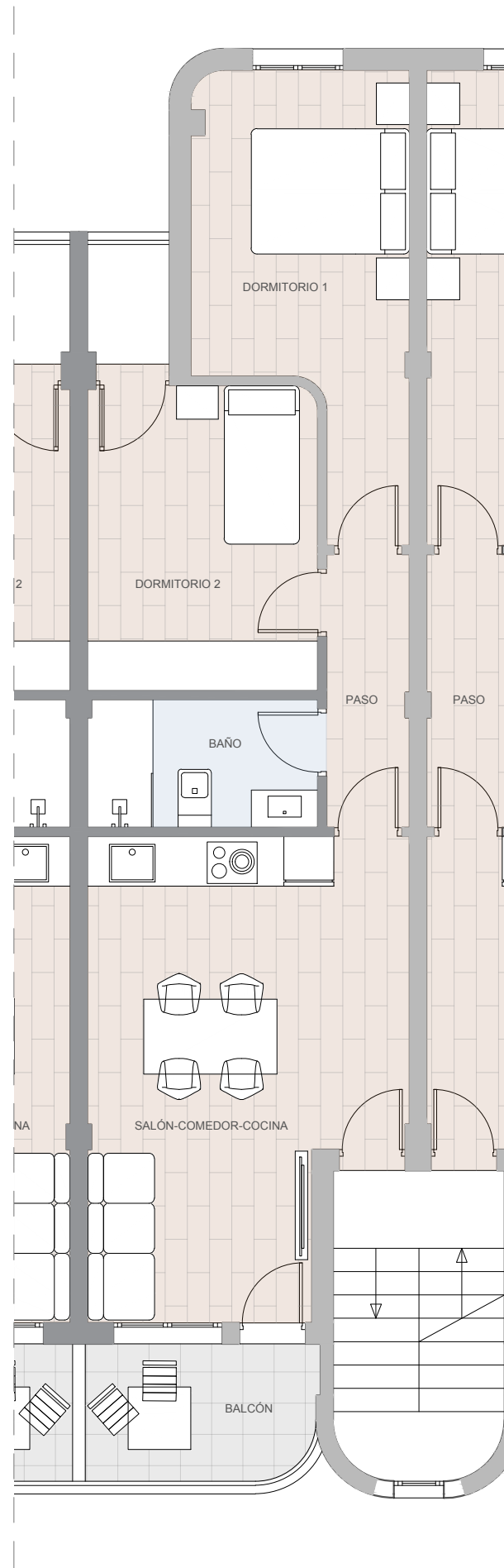

BLOQUE I (A)
C/ SIERRA DE LOS VILLARES, 11
ESC. 1_PLANTA PRIMERA
APARTAMENTO B

SUPERFICIES INTERIORES

| ESTANCIA | m ² |
|----------------------|----------------|
| salón-comedor-cocina | 20.17 |
| Paso | 3.28 |
| Baño | 4.27 |
| Dormitorio 1 | 11.71 |
| Dormitorio 2 | 8.50 |
| Balcón | 5.32 |
| | 53.25 |

SUPERFICIE CONSTRUIDA

| | |
|----------|----------------------------|
| VIVIENDA | 65,84 m² |
|----------|----------------------------|

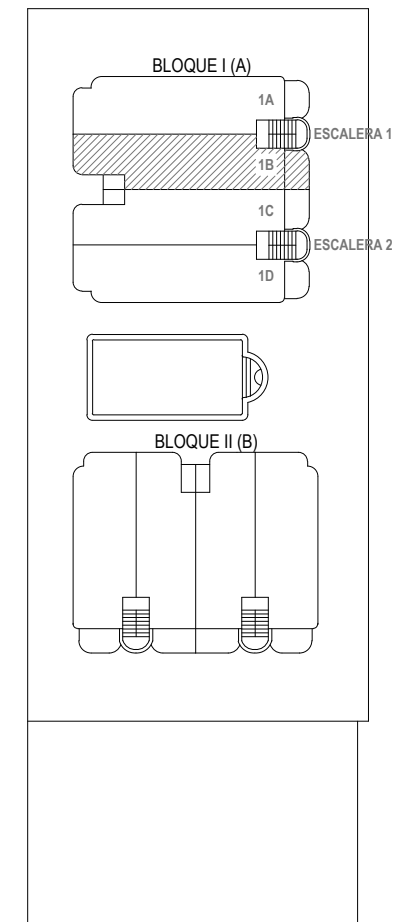

ESCALA 1/75

EL PRESENTE PLANO TIENE CARÁCTER INFORMATIVO Y PODRÁ SUFRIR MODIFICACIONES POR MOTIVOS TÉCNICOS O JURÍDICOS

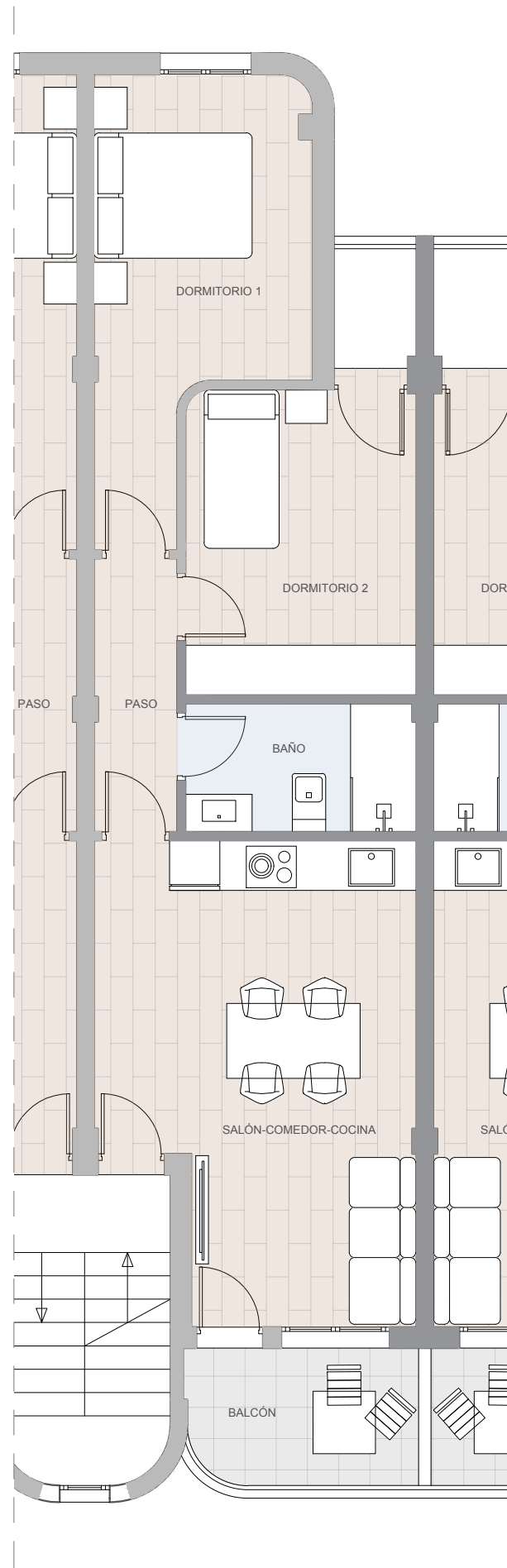

BLOQUE I (A)
C/ SIERRA DE LOS VILLARES, 5
ESC. 2_PLANTA PRIMERA
APARTAMENTO C

SUPERFICIES INTERIORES

| ESTANCIA | m ² |
|----------------------|----------------|
| salón-comedor-cocina | 20.17 |
| Paso | 3.28 |
| Baño | 4.27 |
| Dormitorio 1 | 11.71 |
| Dormitorio 2 | 8.50 |
| Balcón | 5.32 |
| | 53.25 |

SUPERFICIE CONSTRUIDA

| | |
|----------|----------------------|
| VIVIENDA | 65,84 m ² |
|----------|----------------------|

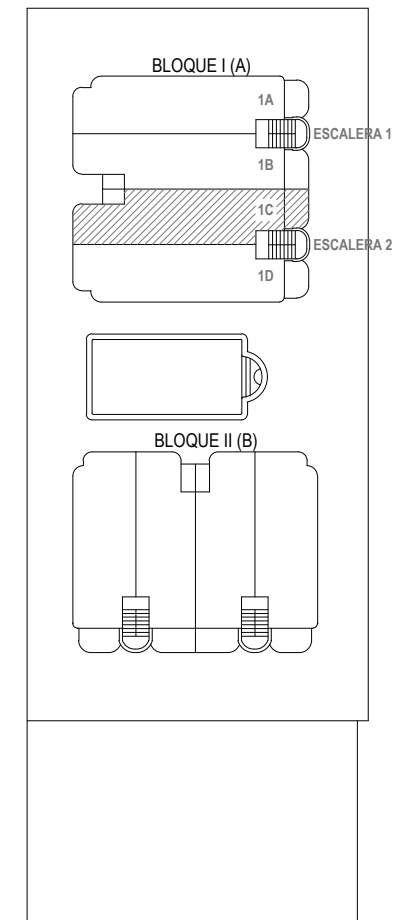

ESCALA 1/75

EL PRESENTE PLANO TIENE CARÁCTER INFORMATIVO Y PODRÁ SUFRIR MODIFICACIONES POR MOTIVOS TÉCNICOS O JURÍDICOS

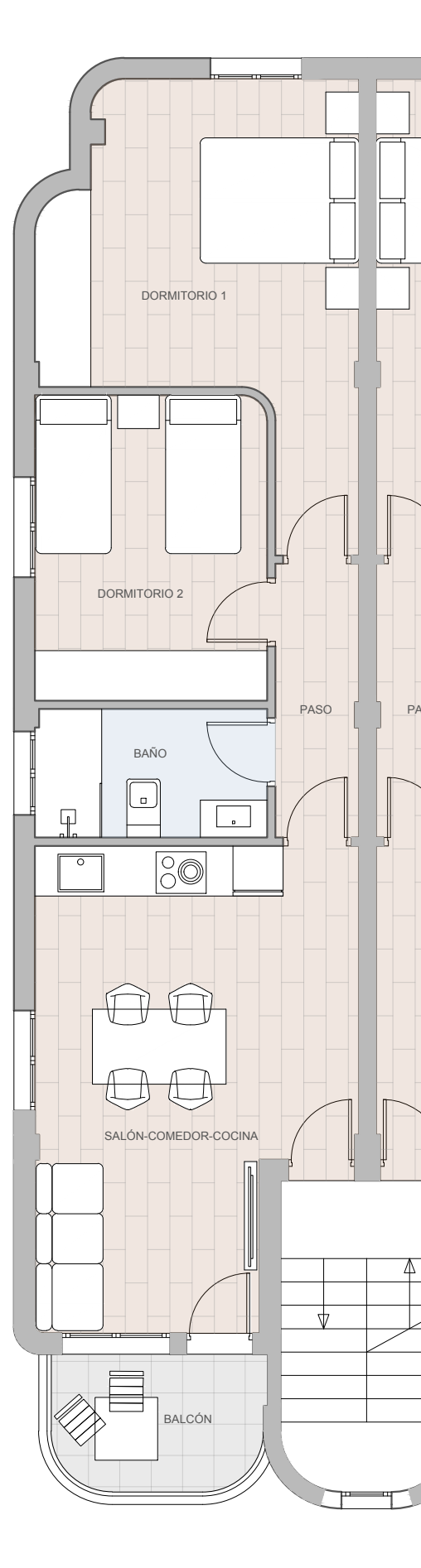

BLOQUE I (A)
C/ SIERRA DE LOS VILLARES, 5
ESC. 2_PLANTA PRIMERA
APARTAMENTO D

SUPERFICIES ÚTILES INTERIORES

| ESTANCIA | m ² |
|----------------------|----------------|
| salón-comedor-cocina | 20.18 |
| Paso | 3.28 |
| Baño | 4.28 |
| Dormitorio 1 | 13.19 |
| Dormitorio 2 | 8.49 |
| Balcón | 4.86 |
| | 54.28 |

SUPERFICIE CONSTRUIDA

| | |
|----------|----------------------|
| VIVIENDA | 67,05 m ² |
|----------|----------------------|

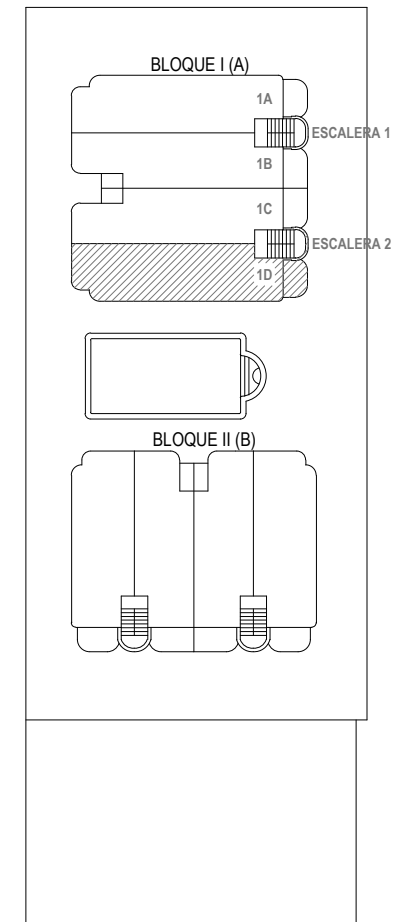

ESCALA 1/75

EL PRESENTE PLANO TIENE CARÁCTER INFORMATIVO Y PODRÁ SUFRIR MODIFICACIONES POR MOTIVOS TÉCNICOS O JURÍDICOS

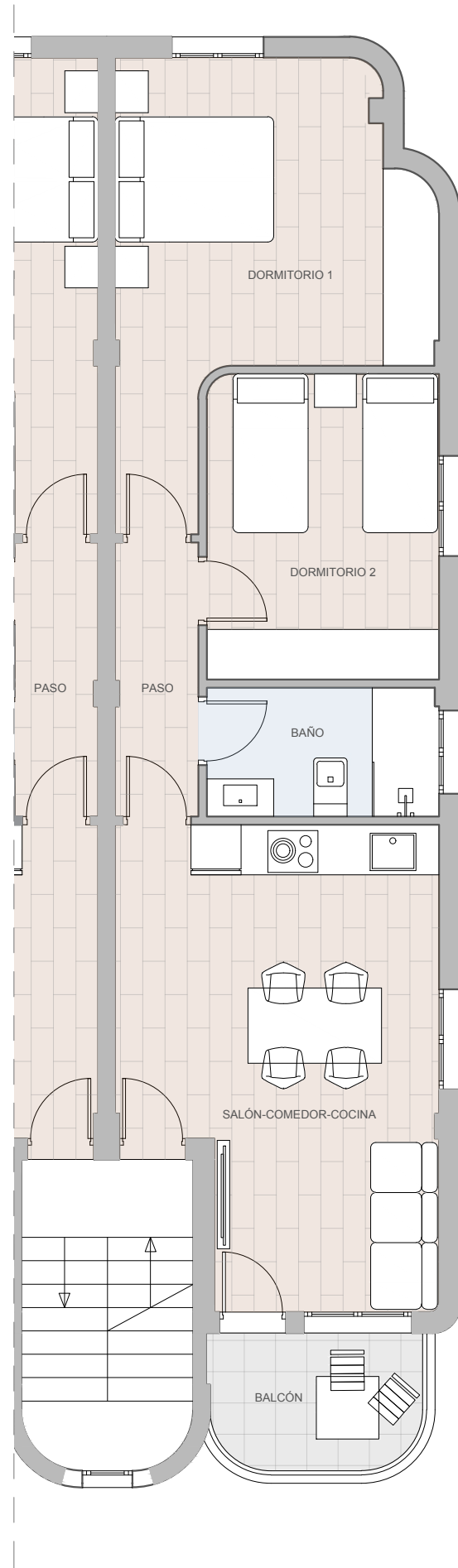

BLOQUE I (A)
C/ SIERRA DE LOS VILLARES, 11
ESC. 1_PLANTA SEGUNDA
APARTAMENTO A

SUPERFICIES ÚTILES INTERIORES

| ESTANCIA | m ² |
|----------------------|----------------|
| salón-comedor-cocina | 20.18 |
| Paso | 3.28 |
| Baño | 4.28 |
| Dormitorio 1 | 13.19 |
| Dormitorio 2 | 8.49 |
| Balcón | 4.86 |
| | 54.28 |

SUPERFICIE CONSTRUIDA

| | |
|----------|----------------------|
| VIVIENDA | 67,05 m ² |
|----------|----------------------|

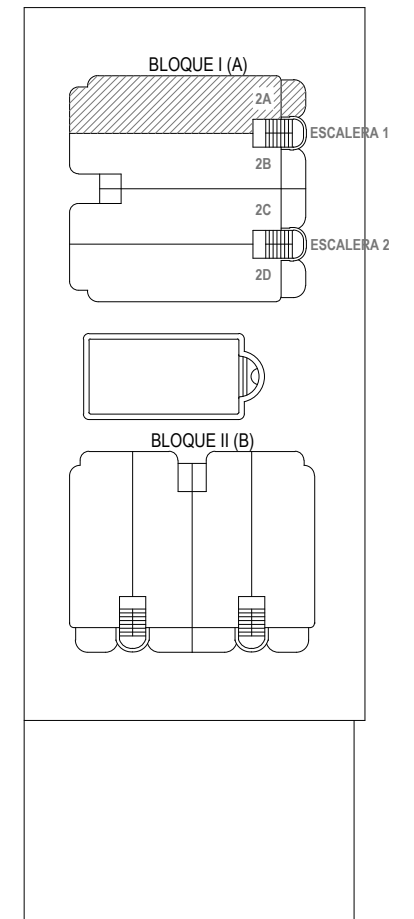

ESCALA 1/75

EL PRESENTE PLANO TIENE CARÁCTER INFORMATIVO Y PODRÁ SUFRIR MODIFICACIONES POR MOTIVOS TÉCNICOS O JURÍDICOS

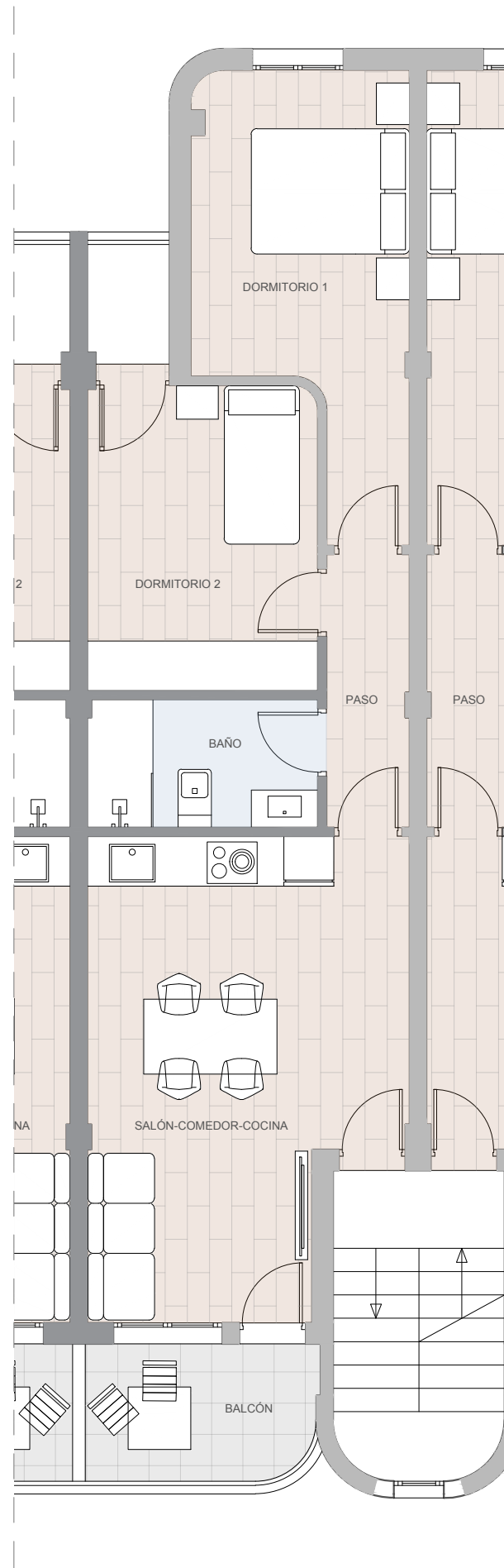

BLOQUE I (A)
C/ SIERRA DE LOS VILLARES, 11
ESC. 1_PLANTA SEGUNDA
APARTAMENTO B

SUPERFICIES INTERIORES

| ESTANCIA | m ² |
|----------------------|----------------|
| salón-comedor-cocina | 20.17 |
| Paso | 3.28 |
| Baño | 4.27 |
| Dormitorio 1 | 11.71 |
| Dormitorio 2 | 8.50 |
| Balcón | 5.32 |
| | 53.25 |

SUPERFICIE CONSTRUIDA

| | |
|----------|----------------------|
| VIVIENDA | 65,84 m ² |
|----------|----------------------|

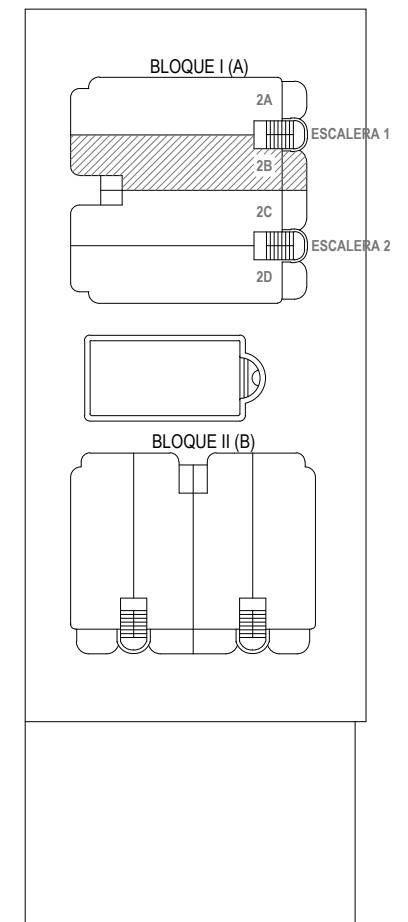

ESCALA 1/75

EL PRESENTE PLANO TIENE CARÁCTER INFORMATIVO Y PODRÁ SUFRIR MODIFICACIONES POR MOTIVOS TÉCNICOS O JURÍDICOS

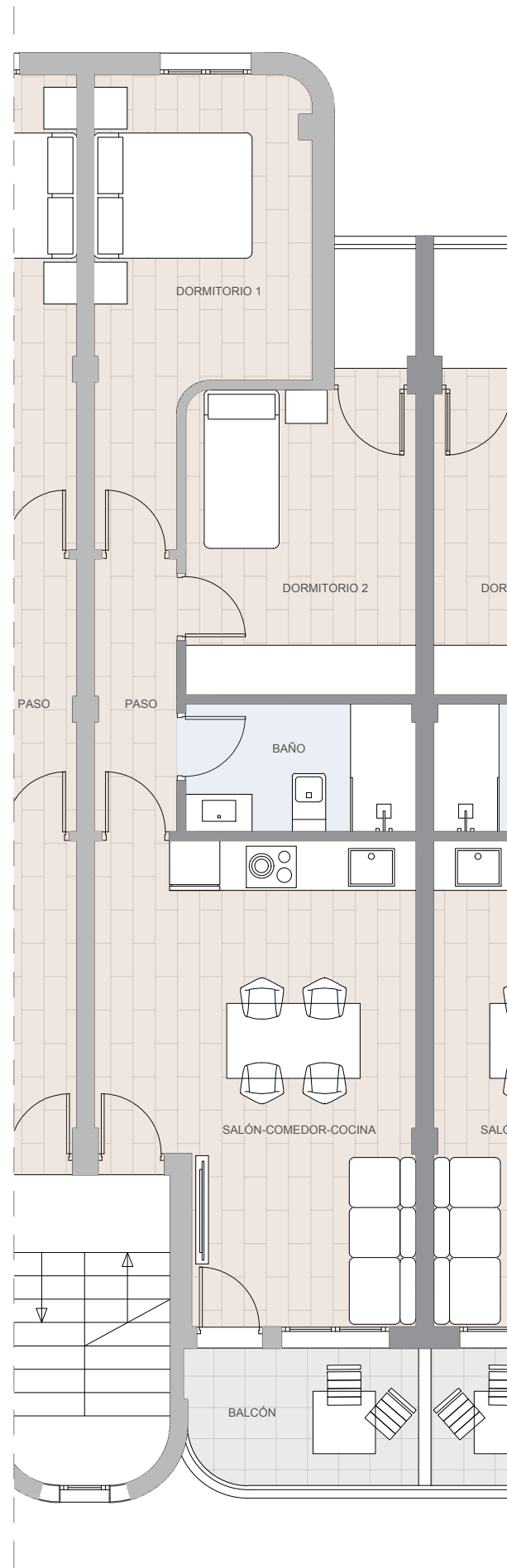

BLOQUE I (A)
C/ SIERRA DE LOS VILARES, 5
ESC. 2_PLANTA SEGUNDA
APARTAMENTO C

SUPERFICIES INTERIORES

| ESTANCIA | m ² |
|----------------------|----------------|
| salón-comedor-cocina | 20.17 |
| Paso | 3.28 |
| Baño | 4.27 |
| Dormitorio 1 | 11.71 |
| Dormitorio 2 | 8.50 |
| Balcón | 5.32 |
| TOTAL | 53.25 |

SUPERFICIE CONSTRUIDA

| | |
|----------|----------------------|
| VIVIENDA | 65,84 m ² |
|----------|----------------------|

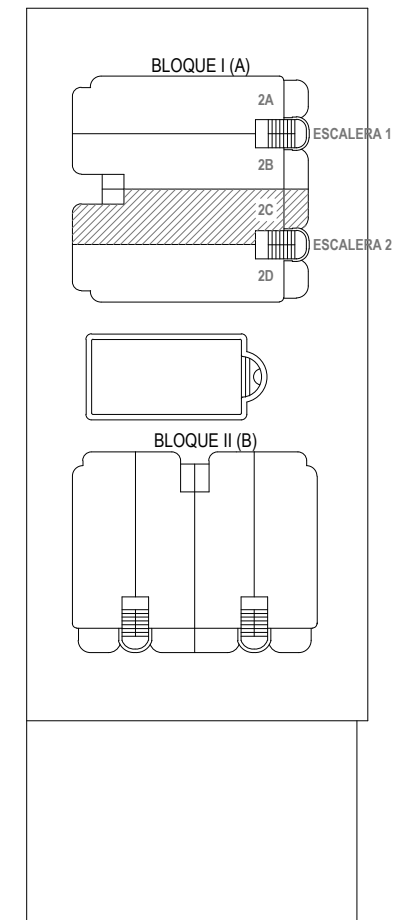

ESCALA 1/75

EL PRESENTE PLANO TIENE CARÁCTER INFORMATIVO Y PODRÁ SUFRIR MODIFICACIONES POR MOTIVOS TÉCNICOS O JURÍDICOS

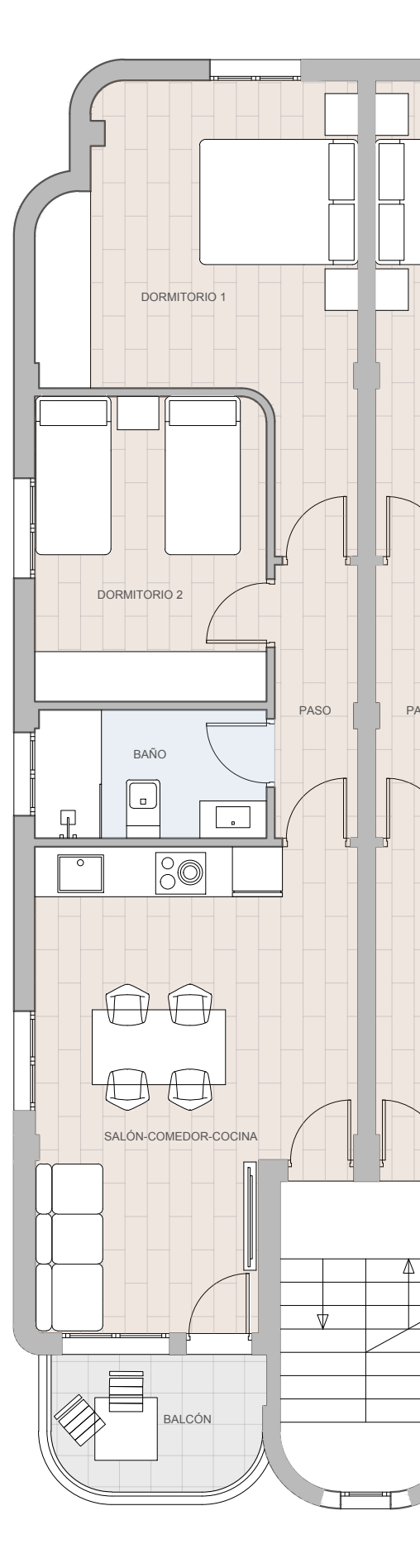

BLOQUE I (A)
C/ SIERRA DE LOS VILLARES, 5
ESC. 2_PLANTA SEGUNDA
APARTAMENTO D

SUPERFICIES ÚTILES INTERIORES

| ESTANCIA | m ² |
|----------------------|----------------|
| salón-comedor-cocina | 20.18 |
| Paso | 3.28 |
| Baño | 4.28 |
| Dormitorio 1 | 13.19 |
| Dormitorio 2 | 8.49 |
| Balcón | 4.86 |
| | 54.28 |

SUPERFICIE CONSTRUIDA

| | |
|----------|----------------------|
| VIVIENDA | 67,05 m ² |
|----------|----------------------|

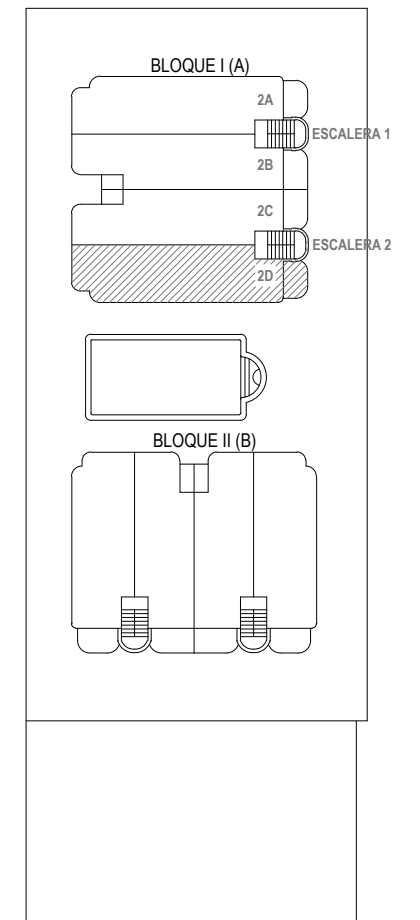

ESCALA 1/75

EL PRESENTE PLANO TIENE CARÁCTER INFORMATIVO Y PODRÁ SUFRIR MODIFICACIONES POR MOTIVOS TÉCNICOS O JURÍDICOS